

Guía de instalación de CATO

El kit CATO incluye



Dispositivo CATO



Junta de encendido y apagado



Soporte magnético (opcional)



INSTALAR UN DISPOSITIVO POR PRIMERA VEZ? LLAME AL 888-726-3511 OPCIÓN 2 PARA OBTENER APOYO

PASO 1 Busque y descargue la aplicación de instalación desde Google Play o Apple App Store antes de comenzar.

PASO 2 Encuentre una ubicación adecuada para el dispositivo CATO dentro del vehículo. Se proporcionan bridas y velcro para este propósito. El dispositivo debe tener visibilidad directa hacia el cielo, sin metal directamente sobre él. La junta debe quedar hacia abajo.

Las opciones de ubicación recomendadas incluyen:

- debajo del tablero del vehículo
- debajo de los asientos del vehículo
- encima del área de la guantera (no en la guantera)
- debajo de la consola central

Nota: La mala ubicación del dispositivo, por ejemplo debajo de un metal, provocará un rendimiento deficiente del GPS y una disminución sustancial de la duración de la batería.

PASO 3 Mantenga presionado el botón “Encendido” en la parte inferior del dispositivo durante siete segundos hasta que el LED rojo en el costado del dispositivo esté fijo (no parpadee), luego suéltelo.



El LED rojo se apagará automáticamente una vez que el dispositivo haya enviado su primer mensaje. Este proceso puede tardar hasta quince minutos.

PASO 4 Retire la junta de encendido/apagado. La junta ya no es necesaria una vez que reciba un mensaje del dispositivo.

PASO 5 Fije el dispositivo dentro del vehículo, evitando usar adhesivo o velcro sobre la zona del pasador de encendido/apagado. Siga las instrucciones paso a paso de la aplicación de instalación para verificar la correcta instalación. O bien, para comprobarlo manualmente, vaya al PASO 6.

PASO 6 Confirme que las luces LED del dispositivo estén apagadas. Consulte el historial del dispositivo en línea para confirmar la recepción del mensaje con la ubicación exacta. Una vez que el sistema reciba el mensaje, el dispositivo se habrá activado correctamente.

Guía de instalación de CATO

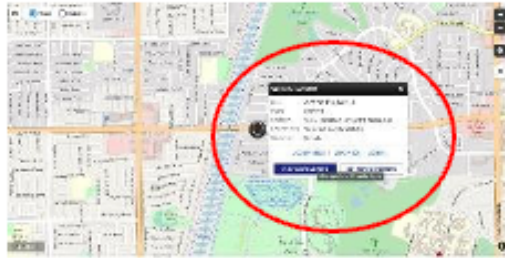

SOLUCIÓN DE PROBLEMAS (Si no se ha recibido ningún mensaje)

- Conduzca el vehículo brevemente por la calle y vuelva a verificar para ver si se ha recibido un mensaje.
- Comuníquese con el soporte técnico para obtener más ayuda si necesita ayuda.